	Proceso acompañamiento del diseño/rediseño/ampliación y aprobación de la oferta académica en carreras de grado. Etapa 2: Plan de Estudios	Código: DD-PE-02/2
		Versión: 01
		Fecha de vigencia:
		Página 1 de 11

Contenido

1. Objeto.....	2
2. Alcance.....	2
3. Normativa	2
4. Definiciones.....	2
5. Descripción del proceso.....	3
7 Participación de los grupos de interés.....	6
8 Rendición de cuentas.....	7
9 Seguimiento y medición	8
10 Indicadores	8
11 Evidencias	8
12 Diagramas de flujo	10

 UNAH <small>UNIVERSIDAD NACIONAL AUTÓNOMA DE HONDURAS</small>	Proceso acompañamiento del diseño/rediseño/ampliación y aprobación de la oferta académica en carreras de grado. Etapa 2: Plan de Estudios	Código: DD-PE-02/2
		Versión: 01
		Fecha de vigencia:
		Página 2 de 11

1. Objeto

Brindar acompañamiento a las subcomisiones de desarrollo curricular para el diseño/rediseño/ampliación de la oferta académica de la carrera en el grado académico de licenciatura, a través de mecanismos de coordinación, comunicación y planificación.

2. Alcance

Este proceso es de aplicación para el diseño/rediseño/ampliación de la oferta académica en el grado académico de licenciatura.

3. Normativa

- a) Ley de Educación Superior de Honduras
- b) Normas Académicas de la Educación Superior
- c) Ley Orgánica de la UNAH
- d) Modelo Educativo de la UNAH
- e) Normas Académicas de la UNAH
- f) Reglamento de Departamentos y Carreras
- d) Reglamento de la Educación a Distancia en el Nivel de Educación Superior de Honduras

4. Definiciones

Las siguientes definiciones, se enmarcan de acuerdo al Artículo 106 de las Normas Académicas:

- a) **Plan de estudios:** Un Proyecto curricular para crear una carrera se denomina Diseño; por otra parte, en el caso de una actualización es conocida como Rediseño. Su configuración debe ser de conformidad a las guías del nivel superior, particularmente del Consejo de Educación Superior, en coherencia con las políticas curriculares a nivel macro y meso curricular.

	Proceso acompañamiento del diseño/rediseño/ampliación y aprobación de la oferta académica en carreras de grado. Etapa 2: Plan de Estudios	Código: DD-PE-02/2
		Versión: 01
		Fecha de vigencia:
		Página 3 de 11

5. Descripción del proceso

Etapa 2: Plan de Estudios				
No.	Actividad	Ejecutor/acción	Evidencia	Tiempo
1	<p>Divulgar convocatoria para participar en el diseño/ rediseño /ampliación de la oferta académica en el grado de licenciatura a las unidades académicas</p> <p>a) Comunicar a las unidades académicas que se abre la convocatoria para la inscripción de propuestas curriculares.</p> <p>b) Brindar los requisitos del perfil de la subcomisión curricular a las unidades académicas para su correspondiente nombramiento conforme a la normativa.</p> <p>c) Establecer períodos para notificación n e inscripción.</p> <p>d) Solicitar que las nuevas propuestas respondan al Plan Estratégico de Desarrollo Académico de Facultad o Centro.</p>	<p>Dirección de Docencia</p> <p>Unidades Académicas, Facultades y Centros Regionales</p>	<p>Convocatoria/circular</p> <ul style="list-style-type: none"> • Art. 107 Numeral 2, • Art. 108, 109, 111 de las Normas Académicas. • Art. 55 del Reglamento de Departamentos y Carreras • Requisitos para elegir una subcomisión curricular • Formato de inscripción 	2 semanas
2	Remitir a la Dirección de Docencia el listado de los docentes que formarán parte de la Subcomisión.	Decanos y/o directores de Centros Regionales	Oficio de nombramiento Art. 108 de las Normas Académicas	2 semanas

	Proceso acompañamiento del diseño/rediseño/ampliación y aprobación de la oferta académica en carreras de grado. Etapa 2: Plan de Estudios	Código: DD-PE-02/2
		Versión: 01
		Fecha de vigencia:
		Página 4 de 11

Etapa 2: Plan de Estudios				
No.	Actividad	Ejecutor/acción	Evidencia	Tiempo
3	Remitir los oficios y fichas de inscripción al departamento encargado de los proyectos curriculares, con el nombramiento de los docentes responsables para el acompañamiento del proceso curricular.	Titular de la Dirección de Docencia Docentes responsables para el acompañamiento del proceso curricular.	Oficio de nombramiento Fichas de inscripción Proyectos curriculares Correo electrónico	2 semanas
4	Recibe oficios de las subcomisiones de desarrollo curricular interesadas en participar	Dirección de Docencia (Asistente operativo)	Memorándum de asignación al departamento encargado. Correo electrónico	
5	Inscribir el proceso de acompañamiento curricular para iniciar la elaboración del documento de la Investigación Diagnóstica.	Departamento responsable (Docente encargado del aula virtual).	Oficio de solicitud de apertura para inscripciones en Aula Virtual.	1 semana
7	Desarrollar Jornada de Inducción a las Subcomisiones Curriculares oficializadas: a) Lineamientos para la participación y desarrollo de la investigación Diagnóstica a través de las diferentes etapas. b) Socialización de la programación de etapas y entrega de productos.	Departamento responsable (Docente encargado del aula virtual). Subcomisiones curriculares	Circular Aula Virtual	1 día

 UNAH <small>UNIVERSIDAD NACIONAL AUTÓNOMA DE HONDURAS</small>	Proceso acompañamiento del diseño/rediseño/ampliación y aprobación de la oferta académica en carreras de grado. Etapa 2: Plan de Estudios	Código: DD-PE-02/2
		Versión: 01
		Fecha de vigencia:
		Página 5 de 11

Etapa 2: Plan de Estudios				
No.	Actividad	Ejecutor/acción	Evidencia	Tiempo
8	Capacitar y revisar la información a las Subcomisiones Curriculares para el diseño de las diferentes fases del proceso, estas son las siguientes y se realizan mediante encuentros sincrónicos y asincrónicos: 8.1 Unidad 1: Proceso de investigación con fines curriculares 8.2 Unidad 2: Construcción del objeto de estudio. 8.3 Unidad 3: Fundamentación teórica de la investigación 8.4 Unidad 4: Diseño Metodológico de la investigación 8.5 Unidad 5: Recolección de información de la investigación con fines curriculares (validación y aplicación de instrumentos) 8.6 Unidad 6: Análisis de la información con fines curriculares (triangulación de resultados, benchmarking, datos cualitativos y cuantitativos)	Dirección de Docencia		2 semanas
			Producto 1: Ruta de trabajo de investigación diagnóstica de las subcomisiones	3 semanas
			Producto 2: Objeto de estudio	4 semanas
			Producto 3: Fundamentación teórica	4 semanas
			Producto 4: Diseño Metodológico de la investigación	3 semanas
			Producto 5: Informe de recolección de trabajo de campo	4 semanas
			Producto 6: Análisis de resultados	6 semanas
9	Revisar el documento diagnóstico, ¿sí se encuentra conforme?: a. Continuar al plan de estudio	Dirección de Docencia	Informe diagnóstico Notas de prensa por medios institucionales	8 semanas

 UNAH <small>UNIVERSIDAD NACIONAL AUTÓNOMA DE HONDURAS</small>	Proceso acompañamiento del diseño/rediseño/ampliación y aprobación de la oferta académica en carreras de grado. Etapa 2: Plan de Estudios	Código: DD-PE-02/2
		Versión: 01
		Fecha de vigencia:
		Página 6 de 11

Etapa 2: Plan de Estudios				
No.	Actividad	Ejecutor/acción	Evidencia	Tiempo
	¿Si no se encuentra conforme? b. Retornar el documento para incorporación de observaciones *El inciso a. no aplica para ampliaciones de carreras.			
10	Socializar el Diagnóstico al Claustro de Docentes y Autoridades	Subcomisión Curricular Dirección de Docencia	Dictamen y Oficio que respalda el diagnóstico de la Dirección de Docencia condicionado a la temporalidad y duración. Notas de prensa por medios institucionales.	1 semana
	Total			40 semanas
		Fin de proceso		
*Tiempo promedio estimado *Adicionar una semana más para revisión, aprobación de productos, 1 semana por producto				

7 Participación de los grupos de interés

Grupos de interés	Quiénes lo conforman	Cómo participan
Dirección de Docencia	Departamento responsable, director/a, Asistente operativo	<ul style="list-style-type: none"> Emisión y envío de convocatoria para participar en el diseño/rediseño/ampliación de la oferta académica. Capacitando a las subcomisiones curriculares

	Proceso acompañamiento del diseño/rediseño/ampliación y aprobación de la oferta académica en carreras de grado. Etapa 2: Plan de Estudios	Código: DD-PE-02/2
		Versión: 01
		Fecha de vigencia:
		Página 7 de 11

Grupos de interés	Quiénes lo conforman	Cómo participan
		Acompañamiento a las subcomisiones en el desarrollo del proyecto curricular, emitiendo nota de finalización del proyecto curricular, registra y da seguimiento y realiza las acciones de mejora al proyecto curricular
Unidades Académicas	Facultades/Centros Regionales	<ul style="list-style-type: none"> Recibiendo la convocatoria y eligiendo a los docentes que conformarán las subcomisiones curriculares.
Jefes de Departamento /coordinadores de carrera	Docente	<ul style="list-style-type: none"> Enviando ficha de inscripción del proyecto
Subcomisiones de Desarrollo Curricular	Docentes	<ul style="list-style-type: none"> Capacitando y construyendo el proyecto curricular.

8 Rendición de cuentas

Para rendir cuentas a los grupos de interés que permita informar sobre el proceso de diseño/rediseño/ ampliación de la oferta académica de la carrera en el grado académico de licenciatura se realiza a través de la socialización del proyecto curricular con las autoridades y claustro de docentes de la carrera, además de los documentos emitidos para realizar la gestión curricular.

	Proceso acompañamiento del diseño/rediseño/ampliación y aprobación de la oferta académica en carreras de grado. Etapa 2: Plan de Estudios	Código: DD-PE-02/2
		Versión: 01
		Fecha de vigencia:
		Página 8 de 11

9 Seguimiento y medición

El proceso de acompañamiento del diseño/rediseño/ampliación de la oferta académica de la carrera en el grado académico de licenciatura se evaluará periódicamente con base en los resultados obtenidos en cada año académico. La responsabilidad evaluación, así como de la implantación de las propuestas de mejora, recae en la Dirección de Docencia.

10 Indicadores

- Número de documentos de proyectos curriculares de Diseño y Rediseño, finalizados para aprobación en la siguiente instancia según normativa legal.
- Acciones de mejora realizadas resultados de las observaciones hechas en las instancias de aprobación según normativa.

11 Evidencias

Identificación registro o evidencia	Soporte de archivo	Responsable de custodia	Tiempo de actualización
Convocatoria	Físico/Digital	Asistente operativo/Dirección de Docencia	Anual
Oficio de inicio y finalización del proyecto curricular	Físico/Digital	Asistente operativo/Dirección de Docencia	Anual
Ficha de inscripción	Físico/Digital	Jefe de departamento/Departamento responsable de la Dirección de Docencia	Anual
Inscripción en el aula virtual	Digital	Departamento de responsable de la Dirección de Docencia	Anual

	Proceso acompañamiento del diseño/rediseño/ampliación y aprobación de la oferta académica en carreras de grado. Etapa 2: Plan de Estudios	Código: DD-PE-02/2
		Versión: 01
		Fecha de vigencia:
		Página 9 de 11

Identificación registro o evidencia	Soporte de archivo	Responsable de custodia	Tiempo de actualización
Listas de asistencia	Físico	Departamento de responsable de la Dirección de docencia	Condicionado al plan de trabajo anual de las sesiones sincrónicas.
Fotografías	Digital	Departamento de responsable de la Dirección de docencia/subcomisiones curriculares	Condicionado al plan de trabajo anual de las sesiones sincrónicas.
Ayudas memorias	Físico/digital	Departamento de responsable de la Dirección de docencia/subcomisiones curriculares	
Oficio de finalización del proyecto curricular y registro del proyecto	Físico/digital	Departamento de responsable de la Dirección de docencia/subcomisiones curriculares	

 UNAH <small>UNIVERSIDAD NACIONAL AUTÓNOMA DE HONDURAS</small>	Proceso acompañamiento del diseño/rediseño/ampliación y aprobación de la oferta académica en carreras de grado. Etapa 2: Plan de Estudios	Código: DD-PE-02/2
		Versión: 01
		Fecha de vigencia:
		Página 10 de 11

12 Diagramas de flujo

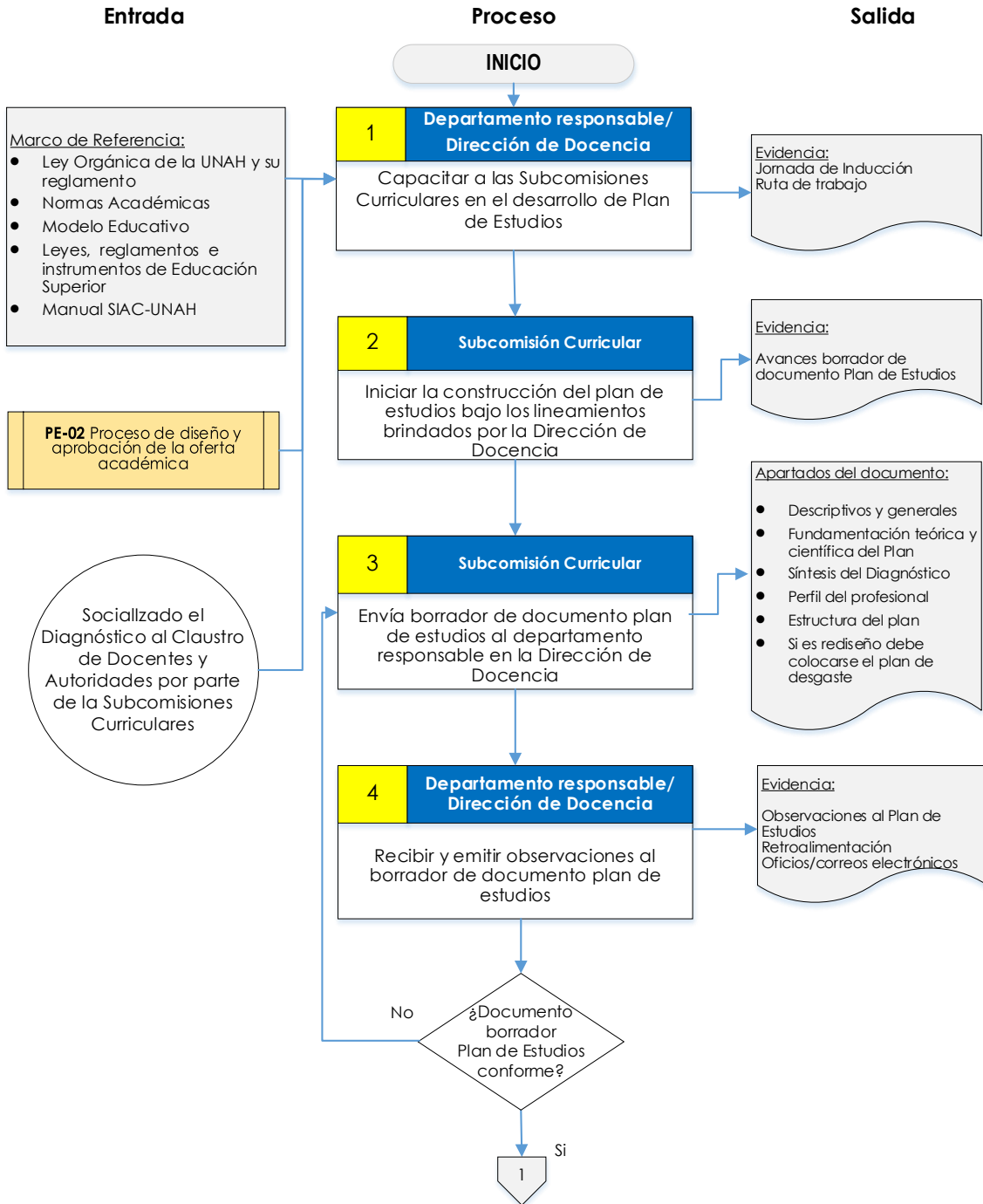

 UNAH <small>UNIVERSIDAD NACIONAL AUTÓNOMA DE HONDURAS</small>	Proceso acompañamiento del diseño/rediseño/ampliación y aprobación de la oferta académica en carreras de grado. Etapa 2: Plan de Estudios	Código: DD-PE-02/2
		Versión: 01
		Fecha de vigencia:
		Página 11 de 11

